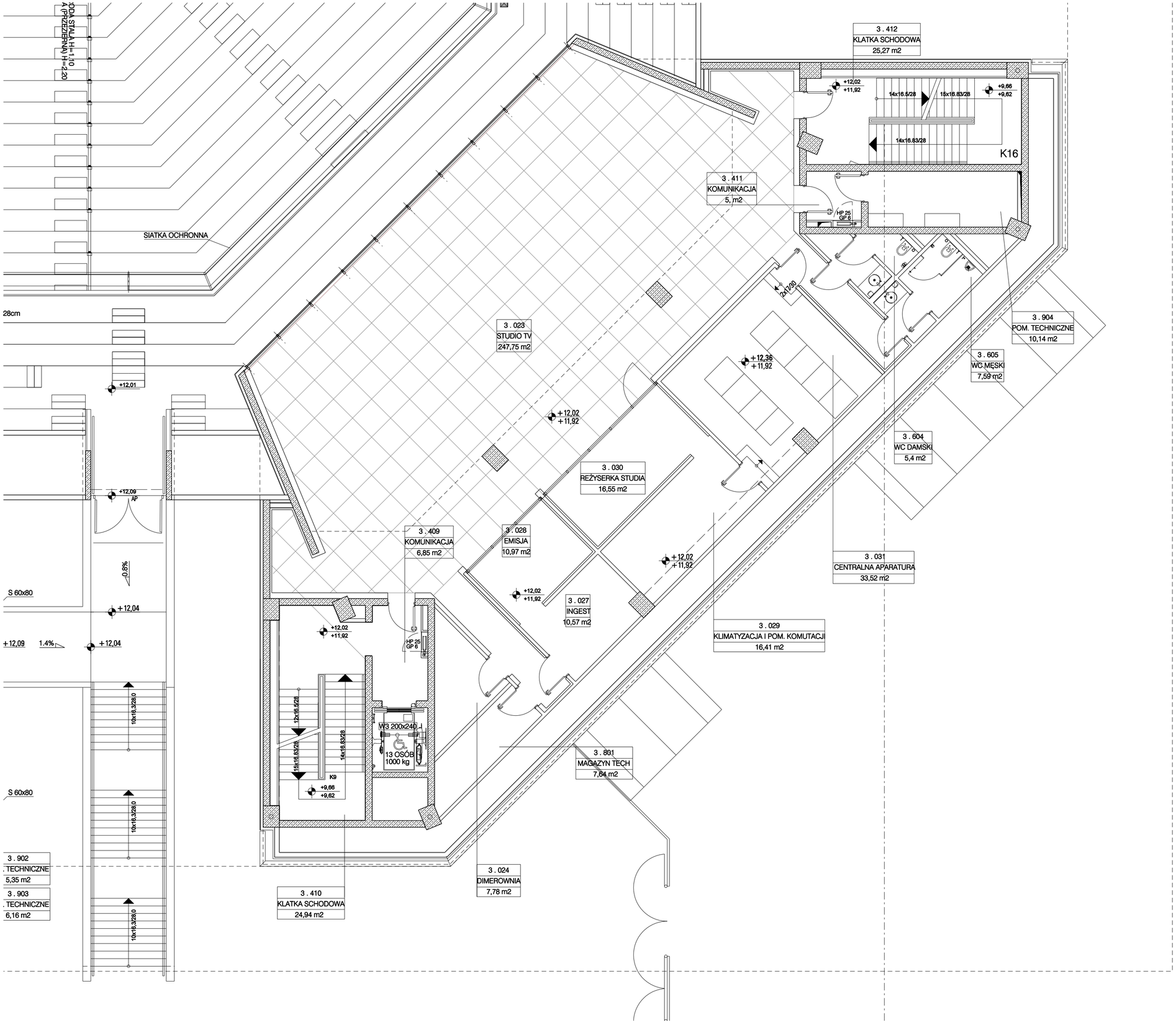
3 . 412
KLATKA SCHODOWA
25,27 m2
+12,02
+11,92
14x16.5/28
15x16.83/28
+9,66
+9,62
14x16.83/28
K16
3 . 411
KOMUNIKACJA
5, m2
HP 25
GP 6
2x17/20
3 . 904
POM. TECHNICZNE
10,14 m2
3 . 605
WC MĘSKI
7,59 m2
3 . 604
WC DAMSKI
5,4 m2
3 . 023
STUDIO TV
247,75 m2
+12,36
+11,92
+12,02
+11,92
3 . 030
REŻYSERKA STUDIA
16,55 m2
3 . 031
CENTRALNA APARATURA
33,52 m2
3 . 409
KOMUNIKACJA
6,85 m2
3 . 028
EMISJA
10,97 m2
+12,02
+11,92
+12,02
+11,92
3 . 027
INGEST
10,57 m2
3 . 029
KLIMATYZACJA I POM. KOMUTACJI
16,41 m2
+12,02
+11,92
HP 25
GP 6
12x16.5/28
15x16.83/28
14x16.83/28
W3 200x240
13 OSÓB
1000 kg
K9
+9,66
+9,62
3 . 801
MAGAZYN TECH
7,64 m2
3 . 024
DIMEROWNIA
7,78 m2
3 . 410
KLATKA SCHODOWA
24,94 m2
SIATKA OCHRONNA
28cm
+12,01
+12,09
AP
0,8%
S 60x80
+12,04
+12,09
1.4%
+12,04
10x18,328/0
10x18,328/0
10x18,328/0
S 60x80
3 . 902
TECHNICZNE
5,35 m2
3 . 903
TECHNICZNE
6,16 m2